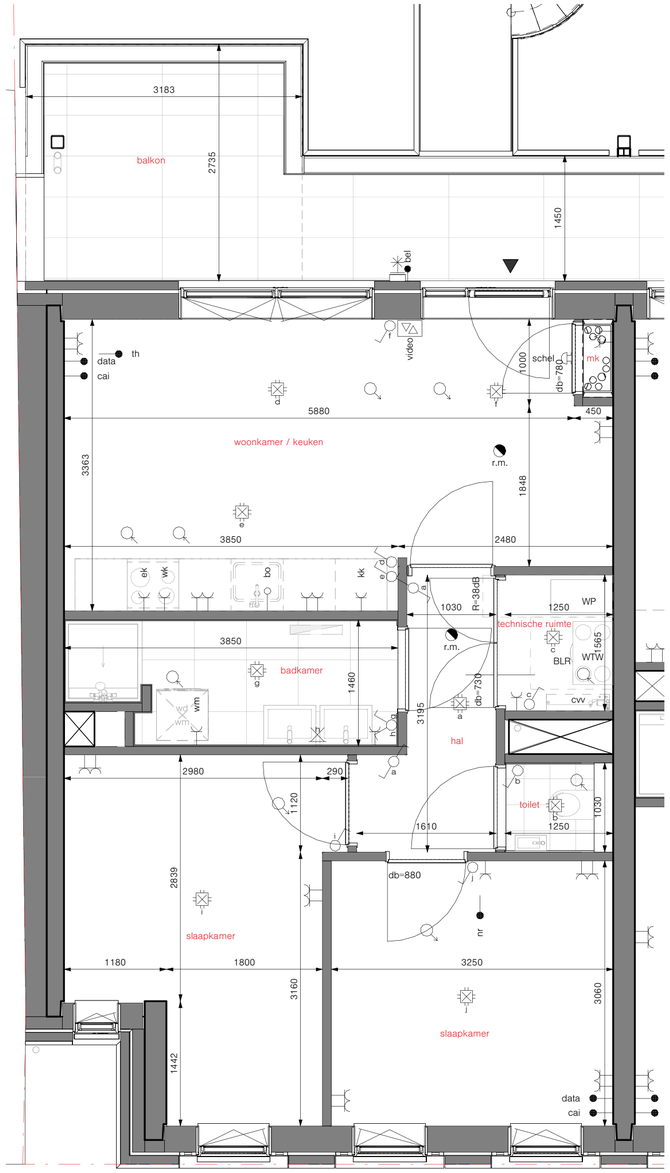

bouwnummer: 15
type: D-A3
bouwblok: D
BVO: 66,5 m²
GO: 55,8 m²

Renvooi

- toilet vrijhangend
- fontein
- douchebak
- wastafel
- opstelplaats kooktoestel v.v. recirculatiekap
- opstelplaats gootsteen
- opstelplaats wasmachine
- opstelplaats wasdroger
- aanduiding schacht
- WTW (indien nodig op stoeltje geplaatst)
- warmtepomp
- vloerverwarming verdeler
- boiler
- koelmodule
- meterkastplaat
- elektrische radiator
- hwa rond
- entree pijl

- bel — deurbel
- schel — deurschel
- video — videofoon
- buitenlamp
- lichtpunt plafond
- lichtpunt wand
  h=2050 tenzij anders aangegeven
- r.m. — rookmelder plafond gemonteerd
- toevoerpunt mechanische ventilatie plafond gemonteerd
- afzuigpunt mechanische ventilatie plafond gemonteerd
- enkelpolige schakelaar
  h=1050 tenzij anders aangegeven
- wisselschakelaar
  h=1050 tenzij anders aangegeven
- dubbele enkelpolige schakelaar
  h=1050 tenzij anders aangegeven
- enkele wandcontactdoor
  h=300 tenzij anders aangegeven
  builten spatwaterdicht
- dubbele wandcontactdoos
  h=300 tenzij anders aangegeven
  in meterkast opbouw
- aansluitpunt onbedraad
  h=300 tenzij anders aangegeven
- aansluitpunt bedraad
  h=300 tenzij anders aangegeven

kk = koelkast
ek = electrisch kooktoestel
wk = wasemkap
wm = wasmachine

bo = boiler

data = data
cai = centrale antenne inrichting
th = thermostaat
nr = naregeling thermostaat

Weergegeven maatvoering is exclusief afwerking en tegelwerk.

Bij de definitieve uitwerking is aanpassing op punten mogelijk.

Situatie is gebaseerd op bestaande tekeningen, dit kan onnauwkeurigheid tot gevolg hebben.

Op deze tekening is de principe indeling van het openbaar terrein aangegeven.

De definitieve maatvoering van de perceelgrenzen wordt door het kadaster bepaald.

Aan deze tekening kunnen geen rechten worden ontleend.

Alle maatvoering in het werk te controleren.

project
Oudenoord

onderdeel
plattegrond eerste verdieping app. 15

schaal 1 : 50
datum 12-06-2024
revisie

code
P_–_301_15_D